

**Anmeldung** – Bitte in Druckbuchstaben ausfüllen:

\_\_\_\_\_  
Titel/Vorname/Nachname

\_\_\_\_\_  
KH/Institut/Praxis

\_\_\_\_\_  
Straße/Hausnummer

\_\_\_\_\_  
PLZ/Ort

\_\_\_\_\_  
Telefon

\_\_\_\_\_  
Fax

\_\_\_\_\_  
Email

**Ich melde mich verbindlich zur Teilnahme**

**an diesem Seminar mit \_\_\_\_\_ Personen an.**

\_\_\_\_\_  
Datum, Unterschrift

**Anmerkung:**

Da die Teilnehmerzahl begrenzt ist, möchten wir Sie um eine möglichst frühzeitige und verbindliche Anmeldung bitten.

**Organisation und Anmeldung**

**Wissenschaftliche Leitung**

Prof. Dr. G. Antoniadis

Vorstand NervClub

Dr. Henrich Kele

Neurologie Neuer Wall

Tagungspräsident NervClub 2015

**Veranstaltungsort**

Handelskammer Hamburg

Albert-Schäfer-Saal

Adolphsplatz 1

20457 Hamburg

**Kontakt**

Neurologie Neuer Wall

Frau M. Groneberg

Neuer Wall 19

20354 Hamburg

Tel.: 040 / 3006876-36

Fax: 040 / 3006876-40

groneberg@neurologie-neuer-wall.de

www.neurologie-neuer-wall.de

**Akkreditierung**

Die Veranstaltung wird von der Ärztekammer Hamburg mit 3 CME-Punkten zertifiziert.

**Sponsoren**

Wir danken folgenden Firmen

für die Unterstützung der Veranstaltung:

Genzyme | Grifols



Neurologie Neuer Wall  
Dr. Bredow & Partner

## III. Interdisziplinäres Hamburger Neuro- kolloquium 2015

Neue Entwicklungen in Diagnostik und Therapie  
der Erkrankungen peripherer Nerven

Freitag, 20. Februar 2015

16:00 bis 19:30 Uhr

Albert-Schäfer-Saal

Handelskammer Hamburg

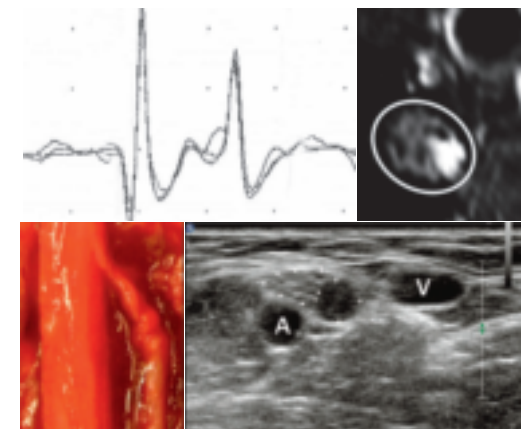

Liebe Kolleginnen und Kollegen,

Programm 20.02.2015

Referenten

es hat sich viel verändert seit dem letzten Symposium 2012! Die Nervensonografie wird von immer mehr Kollegen angewendet. Die MR-Neurografie steht mittlerweile auch in Hamburg zur Verfügung.

Durch diese Methoden wurden neue Krankheitsbilder entdeckt bzw. das Verständnis der bekannten Erkrankungen am Beispiel der Nervenentzündungen und Polyneuropathie neu definiert. Dies führte zur Veränderung der etablierten diagnostischen Denkweise und der therapeutischen Schemata. Man weiß heutzutage besser, wann man operieren soll und wann eher nicht.

Im ersten diagnostischen Teil der Veranstaltung, wird die Problematik umfassend von den Grundlagen bis zum Spezialwissen bearbeitet. Im therapeutischen Teil wird praxisnah auf die Möglichkeiten sowie Effektivität der therapeutischen Maßnahmen eingegangen.

Wir freuen uns, dass diese Veranstaltung zusammen mit dem NervClub, einer interdisziplinären Studiengruppe zur Erforschung der peripheren Neuropathien, durchgeführt wird. Die ausgewiesenen Spezialisten und Meinungsbildner auf dem Gebiet der peripheren Neuropathien werden das Wissen auf dem aktuellen Stand präsentieren.

Wir würden uns sehr freuen, Sie zu unserem Seminar begrüßen zu dürfen!

H. Kele  
Neurologie Neuer Wall

G. Antoniadis  
NervClub

- |       |   |
|-------|---|
| 15:30 | Begrüßungskaffee  |
| 16:00 | Begrüßung:<br>Dr. Kele und Prof. Antoniadis   |
| 16:05 | Prof. Weis: Pathoanatomische Grundlagen der Nervendegeneration und Nervenregeneration                             |
| 16:25 | Prof. Bischoff: Elektrophysiologie in der Indikationsstellung und Verlaufskontrolle bei peripheren Nervenläsionen |
| 16:45 | Dr. Kele: Neue Anwendungen der Nervensonografie bei der Therapieentscheidung                                      |
| 17:05 | Prof. Bendszus: Spektrum der MR-Neurografie in der täglichen Anwendung  |
| 17:25 | Kaffeepause   |
| 17:45 | Prof. Schmidhammer: Erfolge, Misserfolge und deren Management bei Operationen häufiger Engpasssyndrome            |
| 18:10 | Prof. Kretschmer: Tumor und Trauma – wann warten, wann operieren?   |
| 18:35 | Dr. Glaesener: Konservative Therapie bei peripheren Neuropathien – wer macht was?                                 |
| 19:00 | Gemeinsames Buffet  |

**Prof. Dr. Gregor Antoniadis**  
Ltd. Oberarzt der Klinik für Neurochirurgie der Universität Ulm am Bezirkskrankenhaus Günzburg

**Prof. Dr. Joachim Weis**  
Direktor des Instituts für Pathoanatomie, Universitätsklinik RWTH Aachen

**Prof. Dr. Christian Bischoff**  
Neurologische Praxis am Marienplatz München

**Dr. Henrich Kele**  
Neurologie Neuer Wall  
Hamburg

**Prof. Dr. Martin Bendszus**  
Direktor der Abteilung Neuroradiologie  
Universität Heidelberg

**Prof. Dr. Robert Schmidhammer**  
Ärztlicher Leiter des Millesi Center  
Wien

**Prof. Dr. Thomas Kretschmer**  
Direktor der Klinik für Neurochirurgie  
Universität Oldenburg

**Dr. Jean-Jacques Glaesener**  
Chefarzt Zentrum für Rehabilitationsmedizin  
BG-Unfallklinik Hamburg-Boberg